

# ERZBISCHÖFLICHE LIEBFRAUENSCHULE BONN

STAATLICH GENEHMIGTE ERSATZSCHULE DES ERZBISTUMS KÖLN  
GYMNASIUM FÜR MÄDCHEN -SEKUNDARSTUFEN I UND II -

## ANTRAG AUF NEUAUFNAHME IN KLASSE/JGST. 6 – Q1 AB DEM SCHULJAHR 20\_\_\_\_/20\_\_\_\_

### (I.) Personalien der Schülerin

Name:	Vorname:
Straße/Hausnummer:	PLZ/Wohnort
Bei Unfall zu verständigen:	Krankenversicherung:
Geburtsdatum:	Geburtsort:
Staatsangehörigkeit:	Bekenntnis:
Ggfs. Für den Schulbesuch relevante Erkrankungen:	

### (II.) Eltern/Geschwister

(a) <b>Mutter</b> Sorgerecht <input type="checkbox"/> ja <input type="checkbox"/> nein	(b) <b>Vater</b> Sorgerecht <input type="checkbox"/> ja <input type="checkbox"/> nein
Name/Vorname:	Name/Vorname:
Bekenntnis:	Bekenntnis:
Beruf:	Beruf:
Anschrift, wenn abweichend:	Anschrift, wenn abweichend:
Telefon privat: _____	Telefon privat: _____
Dienst: _____	Dienst: _____
Handy: _____	Handy: _____
E-Mail:	E-Mail:
(c) Geschwister	
Anzahl der Geschwister:	davon an Anmeldeschule:

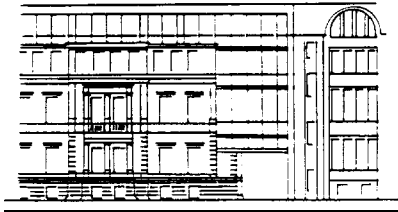

# ERZBISCHÖFLICHE LIEBFRAUENSCHULE BONN

STAATLICH GENEHMIGTE ERSATZSCHULE DES ERZBISTUMS KÖLN  
GYMNASIUM FÜR MÄDCHEN -SEKUNDARSTUFEN I UND II -

### (III.) Schullaufbahn

Name der Schule:	Schulform:	von:	bis:

1. Fremdsprache:	seit:
2. Fremdsprache:	seit:
3. Fremdsprache:	seit:

### (IV.) Daten zum angestrebten Schulbesuch

Aufnahmedatum:	
Klasse/Jahrgangsstufe:	
Gewünschte Fremdsprachen:	

### (IV.) Anlagen:

<b>Anlagen in Kopie:</b>		
<b>Geburtsurkunde</b>	<input type="checkbox"/> liegt vor	<input type="checkbox"/> wird nachgereicht
<b>Taufbescheinigung</b>	<input type="checkbox"/> liegt vor	<input type="checkbox"/> wird nachgereicht
<b>Zeugnisse der letzten beiden Schuljahre</b>	<input type="checkbox"/> liegt vor	<input type="checkbox"/> wird nachgereicht
<b>Abgangs-/Abschlusszeugnis der zuletzt besuchten Schule</b>	<input type="checkbox"/> liegt vor	<input type="checkbox"/> wird nachgereicht
<b>Grundschulempfehlung</b>	<input type="checkbox"/> liegt vor	<input type="checkbox"/> wird nachgereicht
<b>ggfs. Städtisches Schulanmeldeformular</b>	<input type="checkbox"/> liegt vor	<input type="checkbox"/> wird nachgereicht

Bonn, den \_\_\_\_\_

\_\_\_\_\_  
Unterschrift der Schülerin

\_\_\_\_\_  
Unterschrift der Eltern