

ERZBISCHÖFLICHE LIEBFRAUENSCHULE BONN

STAATLICH GENEHMIGTE ERSATZSCHULE DES ERZBISTUMS KÖLN
GYMNASIUM FÜR MÄDCHEN - SEKUNDARSTUFEN I UND II -

ANTRAG AUF AUFNAHME IN KLASSE 7 BIS KLASSE 11 AB DEM SCHULJAHR 20__ / 20__

(I.) Personalien der Schülerin

Name:	Vorname:
Straße/Hausnummer:	PLZ/Wohnort
Telefon: privat: _____	E-Mail:
Handy: _____	
Bei Unfall zu verständigen:	Krankenversicherung:
Geburtsdatum:	Geburtsort:
Staatsangehörigkeit:	Bekenntnis:
Ggfs. Behinderungen:	Ggfs. Für den Schulbesuch relevante Erkrankungen:

(II.) Eltern/Geschwister

(a) Mutter	(b) Vater
Name/Vorname:	Name/Vorname:
Bekenntnis:	Bekenntnis:
Beruf:	Beruf:
Straße/Hausnummer:	Straße/Hausnummer:
PLZ/Wohnort:	PLZ/Wohnort:
Telefon privat: _____	Telefon privat: _____
Dienst: _____	Dienst: _____
Handy: _____	Handy: _____
E-Mail:	E-Mail:
(c) Geschwister	
Anzahl der Geschwister:	davon an Anmeldeschule:

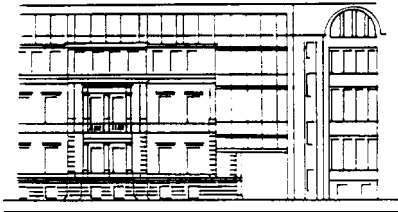

ERZBISCHÖFLICHE LIEBFRAUENSCHULE BONN

STAATLICH GENEHMIGTE ERSATZSCHULE DES ERZBISTUMS KÖLN
GYMNASIUM FÜR MÄDCHEN - SEKUNDARSTUFEN I UND II -

(III.) Schullaufbahn

Name der Schule:	Schulform:	von:	bis:

1. Fremdsprache:	seit:
2. Fremdsprache:	seit:
3. Fremdsprache:	seit:

(IV.) Daten zum angestrebten Schulbesuch

Aufnahmedatum:	
Klasse/Jahrgangsstufe:	
Gewünschte Fremdsprachen:	

(V.) Schulspezifische Daten:

(VI.) Anlagen:

Anlagen in Kopie		
Geburtsurkunde	<input type="checkbox"/> liegt vor	<input type="checkbox"/> wird nachgereicht
Taufbescheinigung	<input type="checkbox"/> liegt vor	<input type="checkbox"/> wird nachgereicht
Zeugnisse der letzten beiden Schuljahre	<input type="checkbox"/> liegt vor	<input type="checkbox"/> wird nachgereicht
Abgangs-/Abschlusszeugnis der zuletzt besuchten Schule	<input type="checkbox"/> liegt vor	<input type="checkbox"/> wird nachgereicht
2 Passbilder der Schülerin	<input type="checkbox"/> liegt vor	<input type="checkbox"/> wird nachgereicht

Bonn, den _____

Unterschrift der Schülerin

Unterschrift der Eltern